НИКОЛАЙ БУТЕНКО

Приключения в Зазеркалье

0+

Николай Бутенко

Приключения в Зазеркалье

«ЛитРес: Самиздат»

2003

Бутенко Н. Н.

Приключения в Зазеркалье / Н. Н. Бутенко — «ЛитРес: Самиздат», 2003

Книга известного современного детского писателя Николая Бутенко «Приключения в Зазеркалье». В неё вошли весёлые, развлекательные и познавательные стихи для малышей от 3-х лет. В произведениях Николая Бутенко всегда найдётся место сказке, или шуточной игре. Его занимательные стихи о приключениях животных, похожи и на нашу окружающую жизнь. Они добрые, весёлые, познавательные, написаны хорошим русским языком с тонким юмором.

© Бутенко Н. Н., 2003
© ЛитРес: Самиздат, 2003

Голубое Зазеркалье

Есть страна, за синей далью –
Голубое Зазеркалье.
Странный в ней живёт народ –
Всё в стране наоборот.
Летом – холод, лёд и стужа,
А зимой стоит жара.
В облаках летают лужи,
Небо звёздное с утра.

Там не ходят дети в школу,
Водят в детский сад отцов.
Море там – из кока-колы,

Лёд – из сладких леденцов.

На кустах растёт печенье,
На деревьях – шоколад.
Каждый месяц день рожденья
Отмечают все подряд.

А зимой, когда жара,
Солнце светит до утра:
Всё, что ходит и летает,
Загорает-отдыхает.

Поглядите-ка! В садочке
Щи на клумбах расцвели,
А румяные биточки
Между ними проросли.

А за домом рыбаки
Тащат невод полон мёда.
Гнёзда вьют бурундуки
За плетнём, вдоль огорода.

По траве ползёт ворона,
Извиваясь, как змея.
На ветвях курлычет сонно
Здоровенная свинья.

Львы купаются в песке,
С визгом пляж переплывая.
А на волнах на реке
Загорают попугаи.

А на дне, под синей ёлкой,
Сладко дремлет красный кот.
На грибах растут иголки,
Опадая каждый год.

В камышах цыплята воют,
Лошадь квакает в пруду.
А за кручей, под горою,
Тучка светит сквозь звезду.

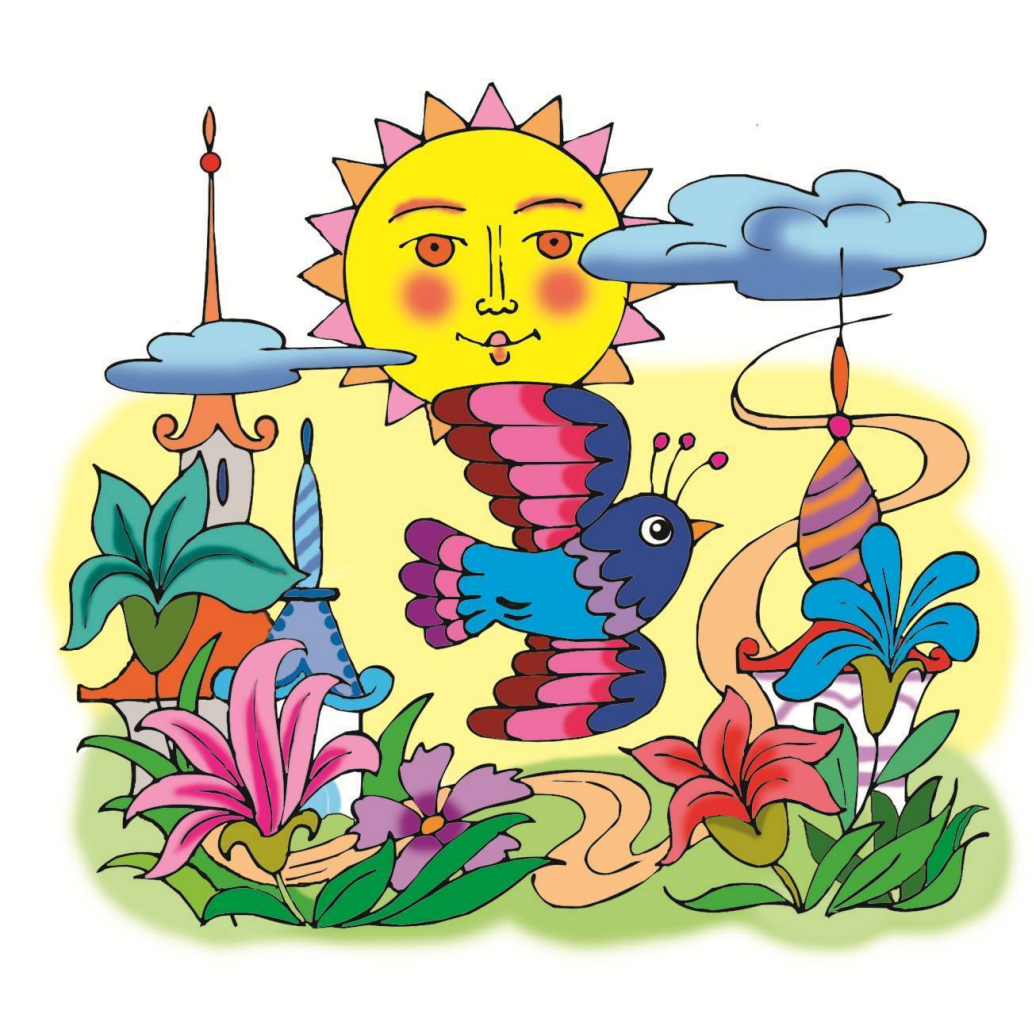

И когда рассвет придёт –
Зазеркалье засыпает…
Эй, друзья!
В мир дивный тот,
Кто из вас дорогу знает?

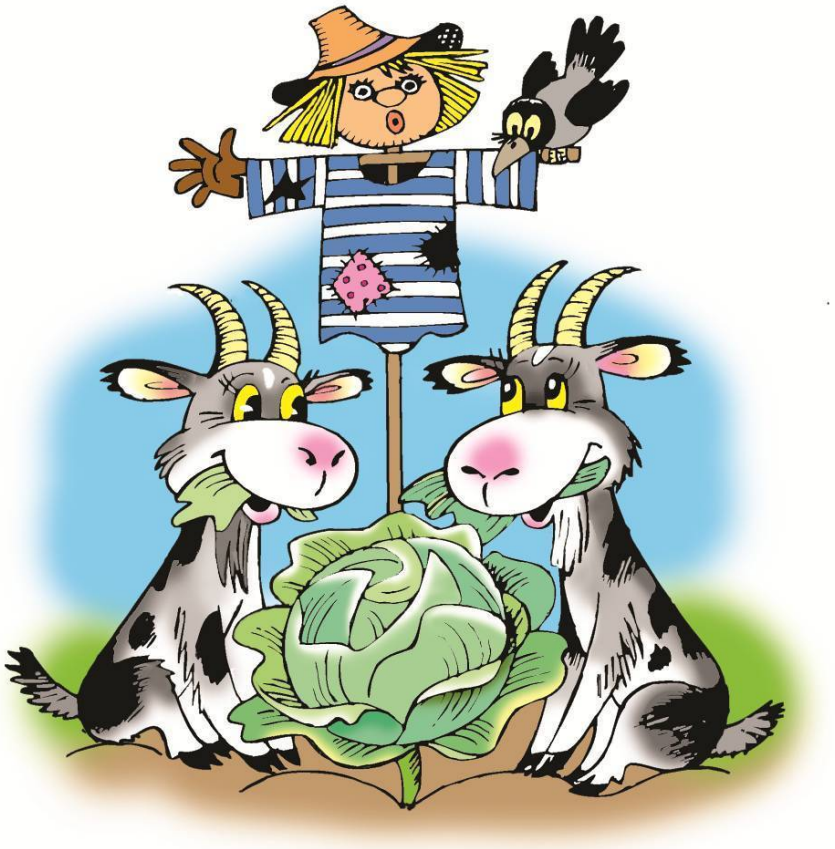

Козлы и капуста

Два козла в саду сидели
И кочан капустный ели.
Был кочан капустный
Необычно вкусный.
«Хрум» да «хрум»,
«Хром» да «хром»:
– Ох, не съесть его вдвоём!
Погадали-погадали –
К грядке третьего позвали.

Три козла в саду сидели
И кочан капустный ели.
Аппетитный тот кочан
Дивный запах источал.
«Хрум» да «хрум»,
«Хром» да «хром»:

Конец ознакомительного фрагмента.

Текст предоставлен ООО «ЛитРес».

Прочитайте эту книгу целиком, купив полную легальную версию на ЛитРес.

Безопасно оплатить книгу можно банковской картой Visa, MasterCard, Maestro, со счета мобильного телефона, с платежного терминала, в салоне МТС или Связной, через PayPal, WebMoney, Яндекс.Деньги, QIWI Кошелек, бонусными картами или другим удобным Вам способом.