Николай Бутенко

Кто и где в лесу живёт?

0+

Николай Николаевич Бутенко
Кто и где в лесу живёт

http://www.litres.ru/pages/biblio_book/?art=51771694
SelfPub; 2020

Аннотация

Книга известного современного детского писателя Николая Бутенко «Кто и где в лесу живёт?». В неё вошли весёлые, развлекательные и познавательные стихи для малышей от 3-х лет. В произведениях Николая Бутенко всегда найдётся место сказке, или шуточной игре. Его занимательные стихи о приключениях животных, похожи и на нашу окружающую жизнь. Они добрые, весёлые, познавательные, написаны хорошим русским языком с тонким юмором.

Кто б помог сороконожкам?

В поле две сороконожки
Грязью выпачкали ножки.
Скоро полночь – спать пора,
Грязь не смыть им до утра.
Обе хнычут:
– Кто б помог
Вымыть восемьдесят ног?

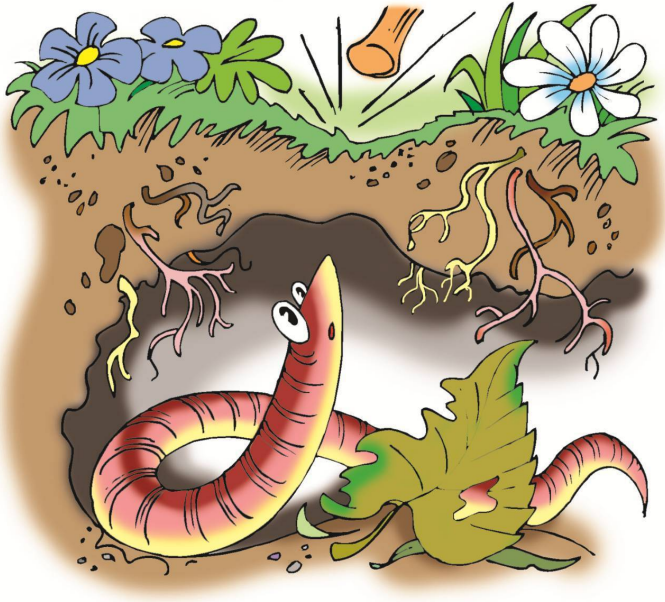

Как выманить червячка?

– К нам навстречу
Тук, тук, тук!
Выползай скорее, друг!

Но не слышит червячок,
Притаился – и молчок!

– Как нам выманить, а пап?
– Очень просто:

кап, кап, кап!
Червячок! Идут дожди
На прогулку выходи!

Как комарик победил?

Укусил комарик белку.
Та запрыгнула на ветку.
Ветка хрустнула, упала
И зайчат перепугала.

Так зайчата завизжали,
Что волчата убежали,
А за ними медвежата
И лисята, и ежата…

А комарик затрубил:
– Всех в лесу я победил!

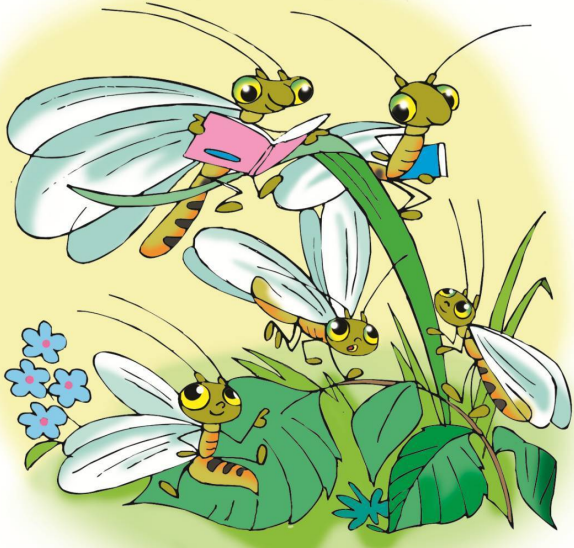

Как успокоить златоглазок?

Деткам на ночь златоглазки
Почитать решили сказки.
Тихо, шёпотом, чтоб детки
Успокоились на ветке.
Детки прыгали, галдели,
Сказки слушать не хотели.

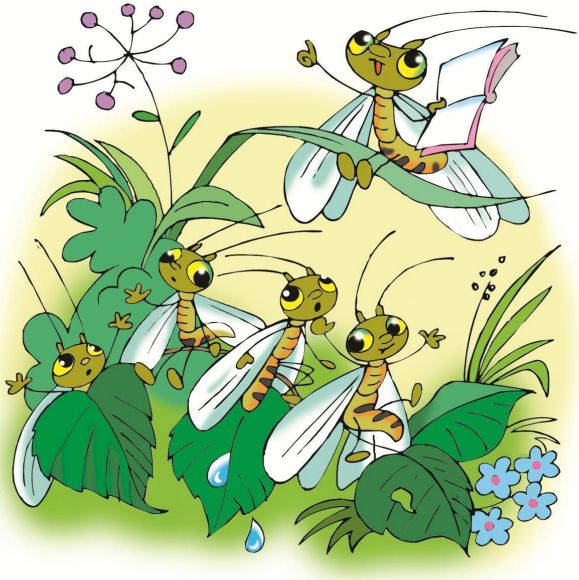

Не браня их, златоглазки,
Зачитали громче сказки.
Детки ёрзали, кривлялись,
И толкались, и кусались.

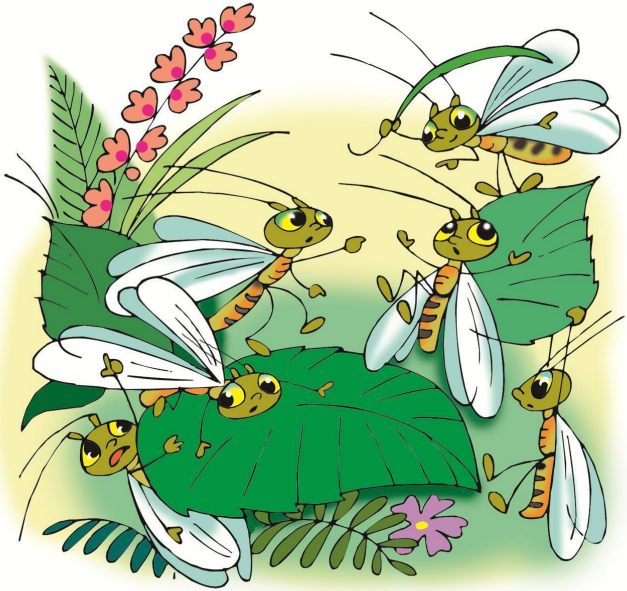

В полный голос златоглазки
Продолжали чтенье сказки.
Те, никак не унимались,
Вскоре вовсе разодрались…

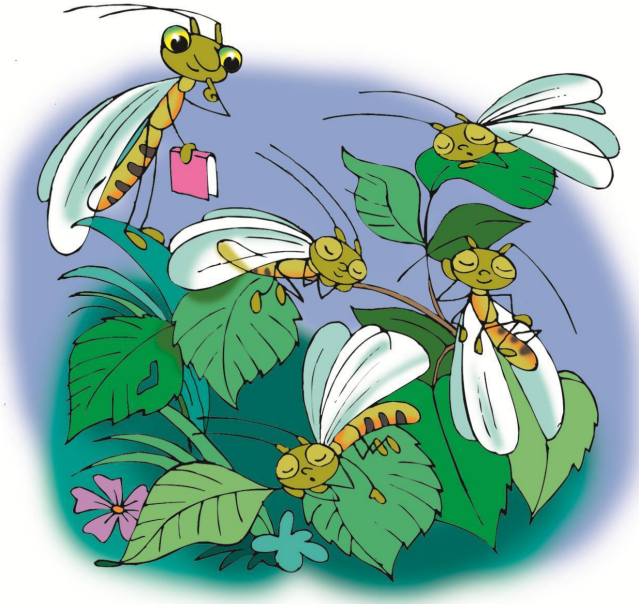

Растерялись златоглазки,
Отложили чтенье сказки.
И во тьме, на тонкой ветке,
Задремали сладко детки…

Кто такой лемур?

Непривычно зол и хмур
В стороне сидит лемур.

Днём его при всех сервал
Полукровкой обозвал.
Не поймёт лемур теперь,
Кто – примат он,
или – зверь?

* * *

Кто там,

в малиннике храпит?
Медведь, объевшись,
крепко спит.

Лягушки в тине спят:
«Ур-р, ур-р…»

А дикий кот в траве:
«Мур-мур…»

В гнезде птенцы:
«Пи-пит, пи-пит…»

А волк в кустах:
«Хря-хряп» – храпит.
Покуда волку снится сон
В округе им не страшен он.

Как у крота появилось окошко?

В полночь в норке у крота
«Поселилась» темнота:
Ни с чего на кухне, вдруг,

Конец ознакомительного фрагмента.

Текст предоставлен ООО «ЛитРес».

Прочитайте эту книгу целиком, купив полную легальную версию на ЛитРес.

Безопасно оплатить книгу можно банковской картой Visa, MasterCard, Maestro, со счета мобильного телефона, с платежного терминала, в салоне МТС или Связной, через PayPal, WebMoney, Яндекс.Деньги, QIWI Кошелек, бонусными картами или другим удобным Вам способом.