Художник Винсент Ван Гог (1853—1890)

Составитель В. И. Жиглов

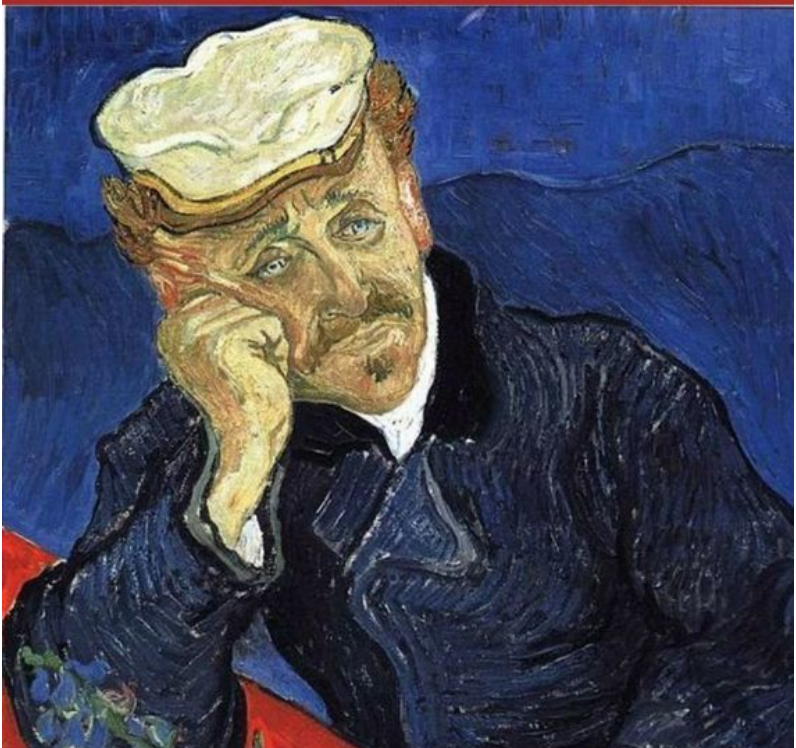

Коллектив авторов
Валерий И. Жиглов

Художник Винсент Ван Гог (1853 – 1890)

http://www.litres.ru/pages/biblio_book/?art=18798223
ISBN 978-5-4474-8511-5

Аннотация

Эта книга посвящена Винсенту Ван Гогу – великому художнику, рисующему в стиле постимпрессионизма. Он входят в список самых дорогих художников, чьи картины продаются на всемирных аукционах. Написанный им портрет доктора Гаше был продан за 82,5 миллиона долларов. Его полотна хранятся во многих музеях мира и в частных коллекциях. В книге собраны наиболее известные его картины.

Содержание

Винсент Ван Гог (1853 – 1890) 5
Конец ознакомительного фрагмента. 7

Художник Винсент Ван Гог (1853 – 1890)

Составитель В. И. Жиглов

Создано в интеллектуальной издательской системе Ridero

Винсент Ван Гог (1853 – 1890)

Автопортрет

Винсент Ван Гог (1853 – 1890) – великий художник, рисующий в стиле постимпрессионизма. Он входят в список самых дорогих художников, чьи картины продаются на всемирных аукционах. Написанный им портрет доктора Гаше был продан за 82,5 миллиона долларов.

Однако при своей жизни он влачил нищенское существование и смог продать лишь одну из своих картин – Красные виноградники в Арле, а спустя сто лет его картины стали стоить огромное состояние.

Винсент Ван Гог умер в Овер-сюр-Уаз на севере Франции 29 июля 1890 года, покончив жизнь самоубийством. Он прожил всего 37 лет и только последние семь лет посвятил живописи. Однако его творческое наследие поразительно и Ван Гог порой писал по одной или две картины ежедневно.

Конец ознакомительного фрагмента.

Текст предоставлен ООО «ЛитРес».

Прочитайте эту книгу целиком, купив полную легальную версию на ЛитРес.

Безопасно оплатить книгу можно банковской картой Visa, MasterCard, Maestro, со счета мобильного телефона, с платежного терминала, в салоне МТС или Связной, через PayPal, WebMoney, Яндекс.Деньги, QIWI Кошелек, бонусными картами или другим удобным Вам способом.